

\_Inverno 2024.25

# piou

n'py

▲ 2600m





**¡Respira,  
estás  
en alta  
montaña!**

Vista del dominio esquiable de Piau Engaly  
junto a la pista del Parc





Toda la diversión del freeride seguro en Piau Engaly

**C**on su manto de nieve natural único, **PIAU ES EL DESTINO ESQUÍ DEL PIRINEO**, en un marco grandioso de picos que culminan a más de 3000 m. de altitud. En el corazón de los parques nacionales más bellos, el Parque Nacional de los Pirineos, la Reserva Natural de Néouvielle y el Parque Nacional de Ordesa-Monte Perdido, esquía entre los isardos en alta montaña, rodeado de una naturaleza rica y salvaje.

El entorno natural de Piau-Engaly te invita a dejar el coche, coger la lanzadera gratuita y aprovechar al máximo tu estancia.

**UNA AUTÉNTICA ESTACIÓN DE PIE DE PISTA, PUEDES ENTRAR Y SALIR ESQUIANDO DESDE TU ALOJAMIENTO.**



## UN DESTINO

## MULTICULTURAL

**P**iau y su territorio están unidos a la comarca de Sobrarbe, en España. El túnel de Aragouet Bielsa une el alto valle de Aure con el valle de Bielsa, ofreciéndote la posibilidad de descubrir una nueva cultura, nuevos paisajes y nuevas experiencias.

A pocos kilómetros, estarás en el corazón del Parque Nacional de Ordesa y Monte Perdido, y podrás calzarte los esquís en el Espacio Nórdico Piau Pineta. Sin remontes ni edificios, podrás disfrutar del esquí de fondo, las raquetas de nieve, la escalada en hielo y el senderismo en plena naturaleza.

También puedes descubrir la zona de esquí de montaña y raquetas de nieve de Ruego, con un sistema de ratrack para ascensos de hasta 2600 m.

**DÉJATE SORPRENDER POR LA MEZCLA DE DOS CULTURAS, CON EL DOBLE DE ACTIVIDADES, VISITAS Y DESCUBRIMIENTOS GASTRONÓMICOS.**

# Jugar y aprender a esquiar

A tu ritmo, descubre **LA ZONA DE PRINCIPIANTES Y EL JARDÍN DE LOS DESCUBRIMIENTOS**, aislados del resto de la estación para que puedas progresar con comodidad y seguridad. Servidas por 5 remontes, 3 de ellos equipados con sistemas anticaída, y una cuerda mecánica, te esperan pistas suaves y anchas para iniciarte y progresar con toda tranquilidad.

**EL TÚNEL CUBIERTO** que da acceso a la pista de iniciación y a la zona de snowtubing y el Sendero de Aventura.

**LA ESCUELA FRANCESA DE ESQUÍ** te acoge para que aprendas a esquiar en clases colectivas o individuales. Encontrarás más información al pie de las pistas.

**FORFAIT PRINCIPIANTES**

**32€** incluye el acceso a la cinta cubierta, los remontes Marmotas y el telesilla Mouscades.



## El **JARDÍN** de los **DESCUBRIMIENTOS**

Tanto si vas solo como acompañado, el Jardín de los Descubrimientos es el lugar ideal para toda la familia, con su jardín de nieve, snowtubing, trineos, pistas para principiantes y valle de la tirolina.

Toda la zona está rodeada por un sendero y una zona de relajación para los acompañantes.

**+ NUEVA PISTA DE TRINEO**

**NOVEDAD**

gratuita y segura que ofrece varios niveles de diversión para todos!

**+ SNOWTUBING, PUENTE DE MONOS Y TIROLINAS**

Toma el itinerario peatonal o la alfombra y, a bordo de grandes boyas, lánzate por 1 pista de snowtubing de más de 140 m y el recorrido de aventura, ¡risas garantizadas!





# 140 días de esquí para los riders

De 1700 a 2600 m de altitud, Piau Engaly es la estación ideal para todos los esquiadores experimentados, montañeros y aficionados a los deportes de nieve. 40 pistas protegidas del viento y del deshielo para garantizar nieve natural y panoramas impresionantes.



## 4 BUENAS RAZONES PARA ESQUIAR EN PIAU

02.

### + LOS MIRADORES DE PIAU

Para hacer un picnic en la cumbre, utiliza nuestro mapa de pistas para encontrar todas las mesas instaladas frente a los mejores miradores del dominio esquiable.

### + UN SNOWPARK, PIAU PARK

con hermosas líneas de módulos que son a la vez divertidas y técnicas, enlaza kickers, rails e incluso jib boxes durante tu run!

¡Utiliza tu creatividad y supera tus límites!

### + 3 ZONAS FREERIDE SEGURAS

para los adictos al esquí fuera de pista, fácilmente accesibles desde los remontes.

Hay puestos de control DVA para comprobar tu equipo. Así podrás dejar tus huellas en el polvo recién caído y bajar por las pistas con total seguridad.

Desde el esquí alpino al esquí de travesía, pasando por el freestyle y el freeride, ¡hay para todos los gustos! Hay zonas claramente delimitadas para que puedas ir a tu ritmo y aprovechar al máximo tu experiencia.

### UN ÁREA DE 125 HECTÁREAS, ANCHAS PISTAS DE VERDE A NEGRO Y ZONAS DE DIVERSIÓN,

donde podrás asumir retos y descubrir nuevas sensaciones para divertirse un poco más en las pistas.



01.

### + LA GRANDE BLEUE

Es la pista azul más larga de los Pirineos: 6,9 km de pista, con un desnivel de casi 800 m, que recorre casi toda la estación, desde la cima del Pic de Piau hasta el telesilla de Engaly.

Es una pista azul fácil, lo que la hace accesible a todo el mundo. ¡Es una forma estupenda de disfrutar de las hermosas vistas!

03

04.



# 5 ambiente nórdico en el sur

## PASEOS GUIADOS CON RAQUETAS DE NIEVE

### + ¡NUESTRO FAVORITO!

Sigue a Jean-Pierre, un hombre de la zona y guía de montaña, por el magnífico valle de Badet (Parque Nacional de los Pirineos) para descubrir este entorno natural excepcional, con su rica biodiversidad intacta y sus paisajes sublimes.

Jean-Pierre también organiza salidas nocturnas con raquetas de nieve en la estación, donde podrás aprender sobre los trabajos nocturnos y disfrutar de un vaso de vino caliente. En las alturas, los sabores locales son aún mejores!







### + PISTA DE ESQUÍ DE TRAVESÍA

En un entorno excepcional y seguro, disfruta del esfuerzo físico de la subida y de la recompensa de la bajada.

Descubre la pista *Bouquetins* dedicada al esquí de travesía.



### + CAMINOS NÓRDICOS PARA PEATONES

**NOVEDAD**

Los no esquiadores podrán ahora compartir la experiencia de las pistas gracias a nuevos caminos especialmente diseñados. Tras un paseo hasta la cima del telesilla de Campbielh, toma una de los dos nuevos caminos nórdicos. Por el camino, disfruta de las espectaculares vistas desde el Badet y haz una pausa gastronómica en el Abri Snack.

### + TRINEO DE PERROS

Únete al musher Arnaud en una aventura con su manada de Alaskans, Huskies y Eurohunds. Una vez las pistas cerradas, Arnaud te conducirá al valle de Badet. Cómodamente sentados, descubrimos el placer de deslizarse por las pistas en un trineo tirado por perros, en un ambiente del Gran Norte... En familia o con amigos, descubre el mundo de los trineos tirados por perros.

### + FATSCOOT

Para probar nuevas sensaciones, opta por un descenso en Fat Scoot, patinetes con grandes ruedas que se agarran a la nieve. Asegúrate de llegar antes de que abran las pistas para poder tomar el telesilla, al mismo tiempo que la patrulla de esquí. Una vez arriba, te subes a estas extrañas y estables máquinas, supervisado por un instructor certificado. El descenso es suave, a través de las pistas vírgenes, hasta la llegada, donde podrás reconfortarte con una taza de chocolate caliente.





# Una montaña de diversión



**¡DURANTE TODA LA TEMPORADA, NUESTROS ANIMADORES DAVID E YVAN Y NUESTRA MASCOTA SIFFLOTE ESTARÁN A TU DISPOSICIÓN PARA AMENIZAR TU ESTANCIA!**

Todo nuestro equipo está a tu disposición para hacer sonreír a pequeños y mayores. **DESCUBRE LOS MUCHOS EVENTOS DE LA TEMPORADA**, como payasos, malabares, construcción de iglús, descensos con antorchas, carreras de trineos, fuegos artificiales y la llegada de Papá Noel.

Conoce a nuestra mascota, la marmota Siffloite, y echa un vistazo a todos los eventos que no te puedes perder, para vivir una experiencia inolvidable en el corazón de las montañas.



## PIAU BY NIGHT

Descubre nuestras animadas veladas en Piau-Engaly con espectáculos musicales y descensos iluminados con antorchas para grandes y pequeños. Continúa tu velada en el centro comercial con sus restaurantes para descubrir los sabores locales y animadas veladas en el bar.

**¡DISFRUTA DE TUS VACACIONES EN LA MONTAÑA DE DÍA Y DE NOCHE!**

*El programa de animación está disponible todas las semanas en la Oficina de Turismo.*





# ¿Has dicho zen?

## ÉDÉNÉO

*el oasis de bienestar*

**E**n plena montaña, descubre la burbuja de bienestar **EDÉNÉO**, con vistas a las pistas de esquí. El centro acualúdico te acoge para un momento de relajación con su piscina de agua caliente de 130 m<sup>2</sup>. Chorros de hidromasaje, jacuzzis, una gruta musical, bancos calefactados, hammam y sauna te proporcionarán un momento de relax durante tus vacaciones de esquí.

**¡PRESENTATE A AQUAGYM & AQUABIKE** para combinar deporte y bienestar o recuperarte activamente de un día en las pistas!

**EL CENTRO OFRECE MASAJES** revitalizantes de bienestar para ayudarte a recuperarte de tu jornada en las pistas. También hay una amplia gama de tratamientos y una gama natural y local de productos *Ballot-Flurin* para el cuidado de la piel.



**Ballot-Flurin**  
*soins naturels*

**¡TODO ESTÁ PENSADO PARA CUIDARTE!**

**FORFAIT ESQUÍ  
+ 2H ÉDÉNÉO**

Desde\*

**48.50€**

\***Adulto** > Forfait esquí + 2h Edénéo : **57.50€**  
**Jóvenes** > Forfait esquí + 2h Edénéo : **48.50€**  
**Estudiante** > Forfait esquí + 2h Edénéo : **52€**

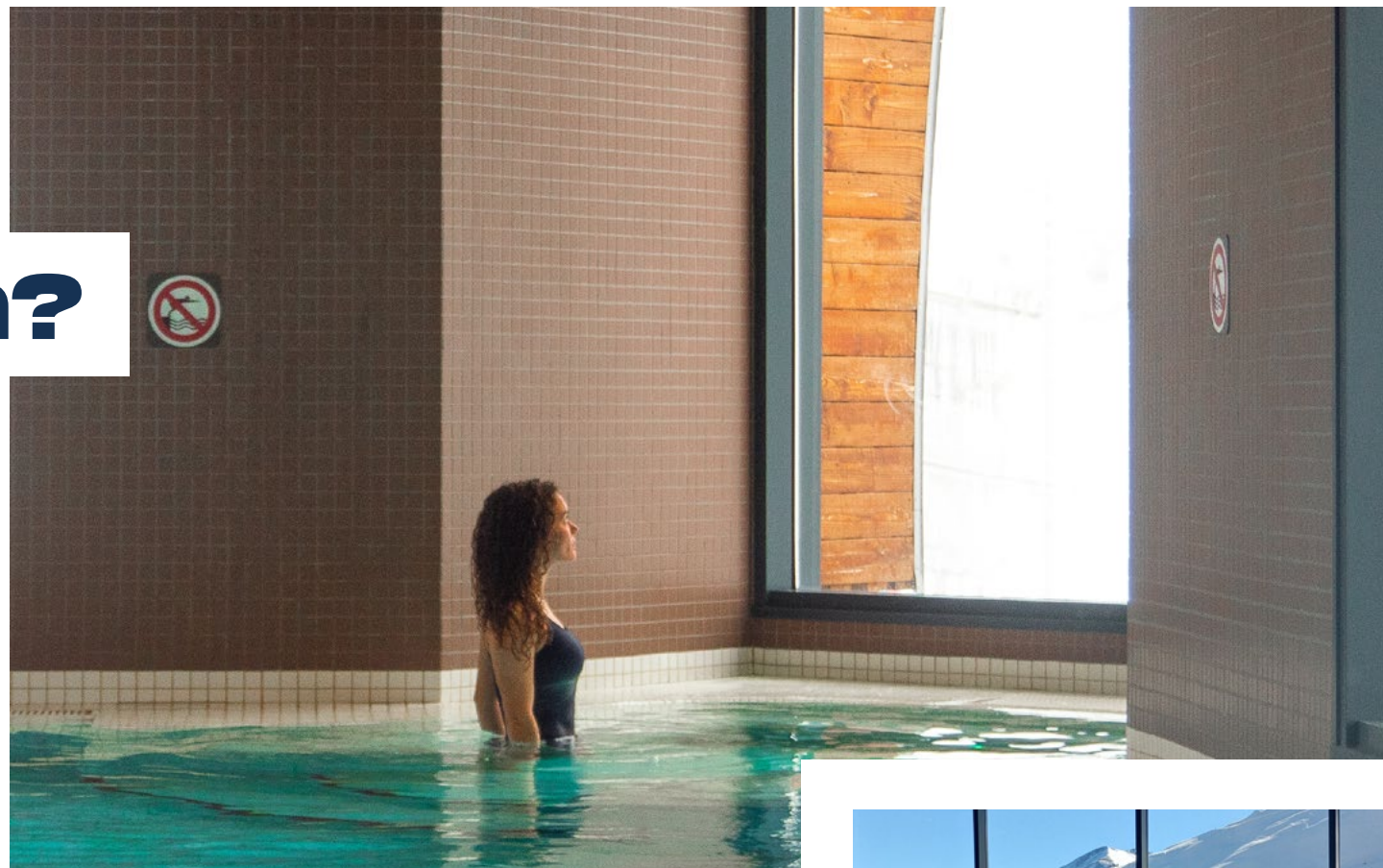



# Patrimonio cultural



Iglesia de Saint-Pierre-aux-Liens  
en el pueblo de Éget-Village

Descubre la riqueza de nuestra región a través de los paisajes de alta montaña y sus edificios religiosos, entre ellos la Chapelle des Templiers, **Patrimonio Mundial de la UNESCO** desde 1998 como parte del Camino de Santiago francés.

La iglesia parroquial de Saint-Pierre-Aux-Liens, enclavada en el corazón del encantador pueblo de Éget-Village, destaca también por sus pinturas murales del siglo XIII.

Capilla templaria en Plan d'Aragnouet





# Sabores locales

**E**n Piau, descubre los productos locales en la panadería *Pain Enneigé*, la alimentación *Sherpa* y la tienda *Marmotte de Piau*.

**TAMBIÉN PUEDES ENCONTRAR PRODUCTORES LOCALES EN LOS MERCADOS DE PIAU QUE SE CELEBRAN TODOS LOS MIÉRCOLES DURANTE LAS VACACIONES ESCOLARES\***



Es una deliciosa oportunidad para conocer a productores del valle de Aure y de España y degustar sus productos artesanos. Encontrarás embutidos, quesos, carnes y productos dulces, así como decoraciones caseras. Es un acto de convivencia que precede al famoso descenso de las antorchas y a los fuegos artificiales.

Mientras los esquiadores se lanzan a las pistas, **LOS NO ESQUIADORES PUEDEN APROVECHAR ESTE SABROSO ACONTECIMIENTO** para descubrir los sabores locales.

*\* Excepto durante las vacaciones de Navidad, que tendrán lugar los lunes 23 y 30 de diciembre.*



**UNA AMPLIA OFERTA DE RESTAURANTES EN EL CENTRO COMERCIAL DE PIAU O EN EL PUEBLO DE ARAGNOUET SATISFARÁ LAS EXPECTATIVAS DE LOS GOURMETS JÓVENES Y MAYORES.**

*Para ver la lista completa de mesas locales, consulta la página 27.*





Agenda

Agenda

Agenda

Agenda

Agenda

## 25 DIC. 2024

### + PAPÁ NOEL EN LAS PISTAS

¡Papá Noel te invita, a pequeños y mayores, a un paseo mágico por las pistas en su trineo mágico! Acompáñale en su descenso por las pistas.

Para los más pequeños y los que no esquián, también hará una ronda por la estación. Sé un chico bueno, ¡puede que te sorprenda!



## 08 FEB. > 09 MARZO 2025

### + FESTIVAL CULTURAL DE PIAU

La segunda edición del Festival Cultural de Piau-Engaly lleva la cultura en múltiples formas al corazón de la estación. Durante un mes, se sucederán exposiciones fotográficas, encuentros con ilustradores y músicos.

También es una oportunidad para descubrir la Cueva de hielo, donde se expondrán esculturas de nieve, durante todo el evento. ¡No dudes en empujar la puerta para descubrir un espectáculo mágico!

## FEB. & MARZO 2025

### + FIESTAS DE LAS MARMOTAS

La cita ineludible de los ve-



raneantes durante las vacaciones de febrero. Están previstas tres ediciones a lo largo de las vacaciones, para que puedas disfrutar del evento en familia: desafíos deportivos, descubrimientos y degustaciones de dulces, ¡seguro que pasáis un día estupendo!

### 3 SESIONES:

- > Dom. 16 feb. 2025
- > Dom. 23 feb. 2025
- > Dom. 02 marzo 2025

## 26 FEB. 2025

### + RÉTRO PIAU

Un día en las pistas con temática retro/vintage, con mucha animación en las pistas, DJ sobre esquí, DJ a pie de pistas, desfile y premios para ganar.

## 15 MARZO 2025

### + EL DERBY DE PIAU

Desde hace más de 20 años, ésta es la carrera imprescindible de los Pirineos.



Diversión, risas y disfraces, ¿quién será el más rápido en llegar a bajo de la estación desde su cima?

## 02 > 04 ABR. 2025

### + CHALLENGE PIRENAICO DE LOS PATRULLEROS

Este desafío, organizado por los patrulleros de Piau-Engaly, reúne a patrulleros de Francia, España y Andorra.

Son tres días de competición festiva, con una sucesión de nuevas y divertidas pruebas de esquí, y veladas con comidas, aperitivos, conciertos y espectáculos abiertos a todos.





# MI DIA EN EL alto valle del Aure

8h30

**Las primeras huellas:** Salimos acompañados por los patrulleros para ser los primeros en bajar en el telesilla del Pic de Piau por La grande bleue al amanecer. Una forma mágica de empezar el día (de lunes a viernes durante las vacaciones y los fines de semana fuera de las vacaciones).

Y para **los no esquiadores**, hay nuevos itinerarios nórdicos para descubrir la estación a pie.

12h

Después de una mañana en las pistas, es hora de comer! Dirígete a **los Miradores de Piau** para hacer un picnic al aire libre desde las cumbres. En otro lugar de las pistas, el **Abri-Snack**, situado en la laquette de Piau, sirve deliciosos Hot-Dogs locales. ¡No podrás resistirte a uno hecho con cerdo negro de Bigorre!

14h

Participa en una de las muchas actividades que ofrecen David e Yvan en el **jardín de los descubrimientos:** láser game, artes circenses, juegos familiares, construcción de iglús, biatlón láser y ¡muchas cosas más para divertirse en la montaña!

17h

Regálate un momento de relajación en las **bañeras de hidromasaje Edénéo**, o una sesión de masaje, tratamiento o sauna al aire libre, frente a las montañas.

19h

Empieza la noche disfrutando del fascinante espectáculo del **descenso de las antorchas** con un vaso de vino caliente. Continúa el programa al calor de uno de los **restaurantes o bares** de la estación para los más fiesteros.



# Tu alojamiento

*¡Reservar tu alojamiento nunca ha sido tan fácil con Reserva Piau! Gracias a nuestros asesores de vacaciones, serás dirigido a las mejores oportunidades del momento, ¡sólo tienes que ponerte en contacto con nosotros!*



Auberge de Piau

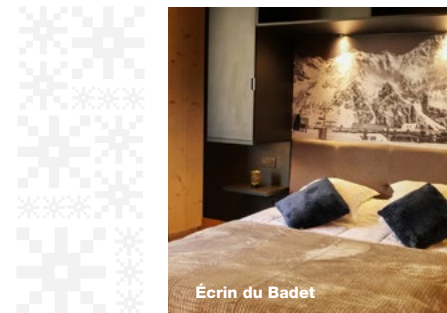

Écrin du Badet

Este invierno, una nueva residencia de 4 estrellas, **Le Cristal de Piau**, abre al pie de las pistas. Basado en el mismo modelo que l'Écrin du Badet, el concepto innovador se basa en la modularidad de los 57 apartamentos, lo que te permite variar la capacidad para dormir. Sauna, hammam, piscina cubierta climatizada y acceso directo a las pistas de esquí proporcionan todo el confort.

**NOVEDAD**

**RESERVA PIAU**

> **+33 (0)5 62 39 61 69**

[infos@piau-engaly.com](mailto:infos@piau-engaly.com)



# Piau lado práctico



**¡A**provecha nuestro centro comercial a pie de pista para hacer todas tus compras.

El pueblo de Aragnouet es un complemento ideal de esta red comercial, ¡así que no te faltará de nada!



## COMERCIOS

- **Edénéo** (*centro termal*)
- **« La Marmotte de Piau »** (*Tabaco - Loto - Recuerdos - Librería*)
- **Escuela de Esquí Francés**
- **Farmacia** (*abierta 7 días a la semana*)

- **Panadería** « Le pain enneigé » (*pan, bollería, pastelería, bocadillos, productos locales...*)
- **Supermercado** « Sherpa » (*alimentación, carnicería...*)
- **Lavandería** (*abierta 7 días a la semana*)

## AQUILER DE ESQUÍ & EQUIPAMIENTO

- Ecoski
- Pow Pow Piau
- Piau ski
- Sport 2000
- Ligne Blanche
- Intersport

## BARES & RESTAURANTES

### ► IN SITU:

- Cafetería **L'Engaly** / +33 (0)5 62 39 61 33
- Cervecería **L'Ours Brun** / +33 (0)5 62 39 62 94
- Snack de productos locales **L'Abri Snack**
- Pizzeria **Le Yeti** / +33 (0)5 62 39 68 29
- Restaurante **Le Refuge du lys** / +33 (0)5 62 39 61 98
- Restaurante-Pizzeria **L'Edelweiss** / +33 (0)5 62 39 69 23 o +33 (0)6 79 76 28 02
- Restaurante **La Cueva** / +33 (0)6 25 46 95 84
- Restaurante **L'Auberge de Piau** / +33 (0)5 87 03 00 87
- Restaurante **La Table à Tonton** / +33 (0)9 79 44 03 94

### ► EN EL PUEBLO DE ARAGNOUET:

- Restaurante **Le Relais du Néouvielle** / +33 (0)5 62 39 02 43

## NUMERÓS ÚTILES

- Mairie **+33 (0)5 62 39 62 63**
- Office de Tourisme **+33 (0)5 62 39 61 69**
- Médecin **+33 (0)7 63 87 26 23**
- Pharmacie **+33 (0)6 36 09 19 29**
- Agence postale **+33 (0)5 62 39 61 69**
- Gendarmerie **+33 (0)5 62 39 62 98**
- Garderie **+33 (0)5 62 39 69 84**



# Mapa de pistas



## SIMBOLOGIA

- |   |   |                         |                               |
|---|---|-------------------------|-------------------------------|
| EDENEO (balneario)  | Puesto de socorros  | Espacios Freeride       | Espacio principiantes         |
| Picnic/Panorama (Les Belvédères de PIAU)  | Taquilla auto. (CB)   | Snow park               | Área de esquí                 |
| Parque Nacional de los Pirineos   | Parada de bus   | Zonas ludicas N'PY Moov | Circuito esquí de travesía    |
| Aseo  | Mesa de orientación   | Zona esquí de montaña   | Pista de trineo               |
| Restauracion  | Área de autocaravanas   | Estadio de eslalon      | Pista de snowtubing           |
| EDIFICIO DE RECEPCIÓN : Oficina de Turismo, Piau reservas, Wifi gratuito, sala de picnic, sala de animación, guardería, taquilla, consultorio médico, cajero, agencia postal Correos. | FastPass reservado para suscriptores No Souci Pirineos, temporada Premium y Ilimitado | Zonas nórdicas peatonal | Jardín de los descubrimientos |

## 40 PISTAS

- 5 VERDES** (Nivel fácil)
- 19 AZULES** (Nivel medio)
- 9 ROJAS** (Nivel difícil)
- 7 NEGRAS** (Nivel muy difícil)

**► SOCORROS EN LAS PISTAS**  
**+33 (0)5 62 39 69 89**

(Llamando este número ¡No olvides indicar el nombre de la pista y el número de la señal más cercana!)

**► OFFICE DE TOURISME**  
**+33 (0)5 62 39 61 69**





# Mapa de la estación

## CÓMO VENIR

### + AEROPUERTOS

- Toulouse > 2h25
- Tarbes/Lourdes > 1h35
- Pau > 1h56

### + TRENES

- Toulouse > Lannemezan > 1h40
- Tarbes > Lannemezan > 25mn
- Pau > Lannemezan > 1h08
- + conexión BUS Lannemezan > Saint-Lary Soulan > Piau > 1h45

### + COCHE

- A64, salida 16 > 55 mn de Lannemezan

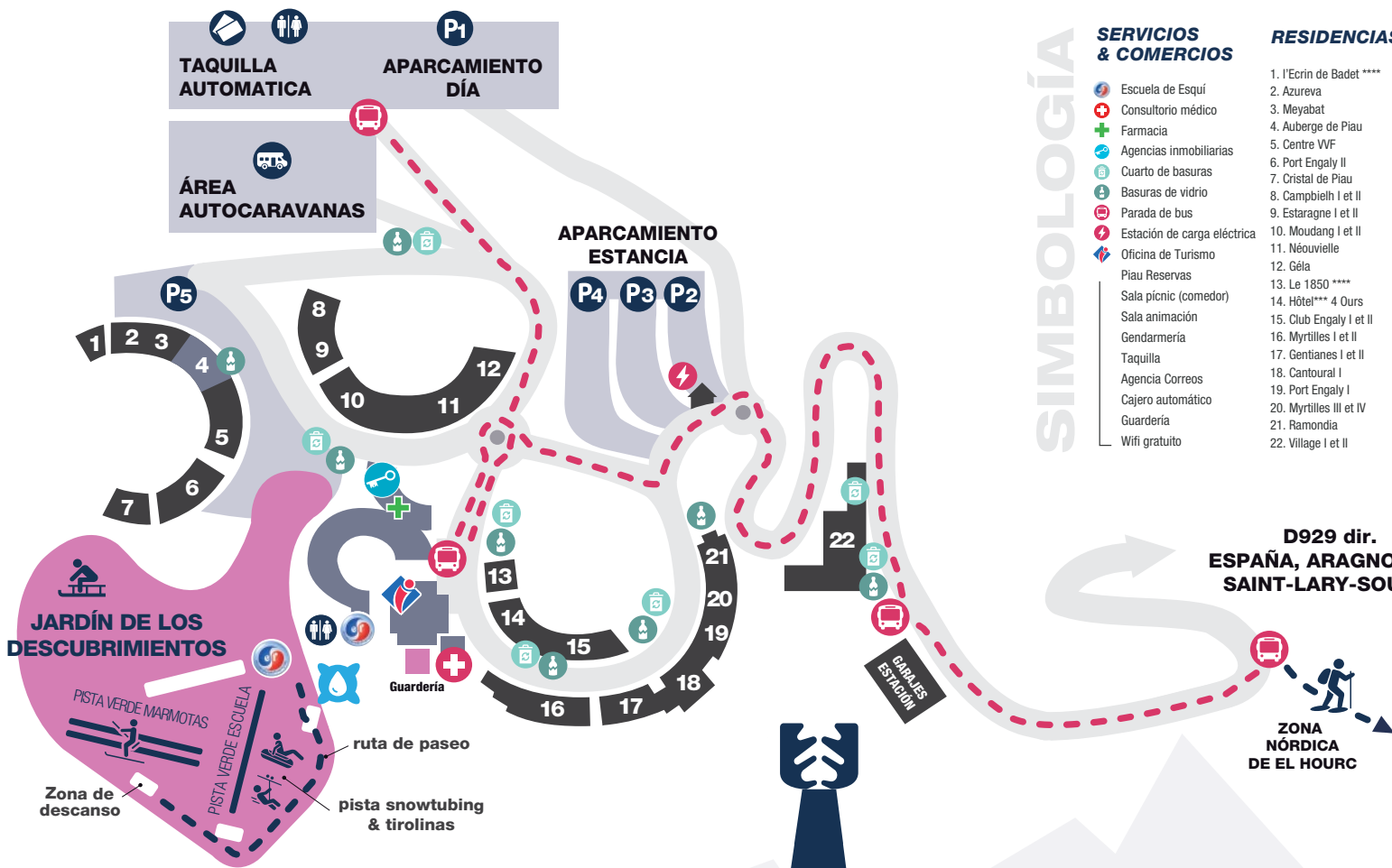

## SIMBOLOGÍA

### SERVICIOS & COMERCIOS

- Escuela de Esquí
- Consultorio médico
- Farmacia
- Agencias inmobiliarias
- Cuarto de basuras
- Basuras de vidrio
- Parada de bus
- Estación de carga eléctrica
- Oficina de Turismo
- Piau Reservas
- Sala picnic (comedor)
- Sala animación
- Gendarmería
- Taquilla
- Agencia Correos
- Cajero automático
- Guardería
- Wifi gratuito

### RESIDENCIAS

1. l'Ecrin de Badet \*\*\*\*
2. Azureva
3. Meyabat
4. Auberge de Piau
5. Centre VVF
6. Port Engaly II
7. Cristal de Piau
8. Campbielh I et II
9. Estaragne I et II
10. Moudang I et II
11. Néouvielle
12. Géla
13. Le 1850 \*\*\*\*
14. Hôtel\*\*\* 4 Ours
15. Club Engaly I et II
16. Myrtilles I et II
17. Gentianes I et II
18. Cantoural I
19. Port Engaly I
20. Myrtilles III et IV
21. Ramondia
22. Village I et II

- Residencias
- Comercios, servicios
- Para los niños
- Áreas de aparcamiento
- Vías de circulación
- Balneario
- Recepción estancia

\* Panadería, Supermercado, Tabaco/prensa, Lavandería, Bares & restaurantes, alquileres de esquís.

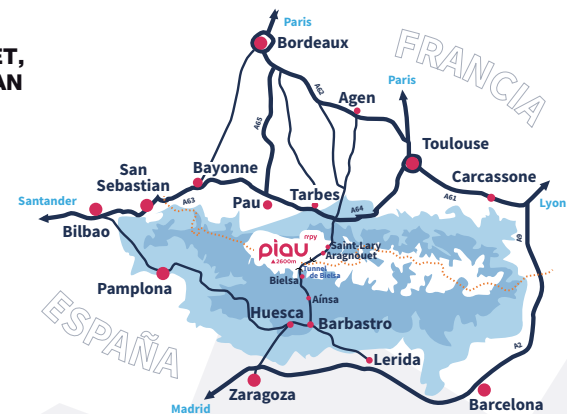





# Engaly piau

▲ 2600m



IP - OEE - PIAU - GODES STOCK / OLLIER / PIRESCHEVALLES OT PIAU BOZAL / PIAU / SWITZERSON

[www.piau-engaly.com](http://www.piau-engaly.com)

[infos@piau-engaly.com](mailto:infos@piau-engaly.com)



station de Piau @Piau-Engaly Piau-Engaly @piauengaly Piau-Engaly



Historique du site et de sa gestion  
Tourisme de France  
des conseils des touristes  
engaly

